

ΔΙΑΔΙΚΑΣΙΑ ΑΝΑΒΑΘΜΙΣΗΣ ΚΥΠΡΙΑΚΟΥ ΧΑΡΤΗ

ΒΗΜΑ 1^ο

Εγγραφή νέου μέλους

Αν είστε νέος χρήστης και εισέρχεστε για πρώτη φορά στο MapShop, δημιουργήστε ένα νέο λογαριασμό με τα προσωπικά στοιχεία που θα σας ζητηθούν. Οι συμβατοί Browsers που **μπορούν να χρησιμοποιηθούν** για την αναβάθμιση του χάρτη σας είναι ο **Mozilla Firefox** και ο **Internet Explorer 11**. **Μην χρησιμοποιήσετε τον Google Chrome ή άλλο browser.**

Αν διαθέτετε ήδη λογαριασμό στο MapShop, παρακαλώ εισάγετε την ηλεκτρονική σας διεύθυνση (E-mail) που έχετε καταχωρήσει κατά τη δημιουργία του λογαριασμού σας και τον προσωπικό σας κωδικό.

ΒΗΜΑ 2^ο:

Αναβάθμιση του Χάρτη της Κύπρου Geomatic Maps μέσω του Internet Explorer 11 (Όχι για Windows 10)

ΠΡΟΣΟΧΗ: Η πιο κάτω διαδικασία ισχύει μόνο για την έκδοση 11 του Internet Explorer. ΔΕΝ εφαρμόζεται όμως σε Windows 10.

Πατήστε στο **Αναβάθμιση Χάρτη** που βρίσκεται κάτω αριστερά στην αρχική σελίδα για να κατευθυνθείτε στη σελίδα αναβάθμισης του κυπριακού σας χάρτη.

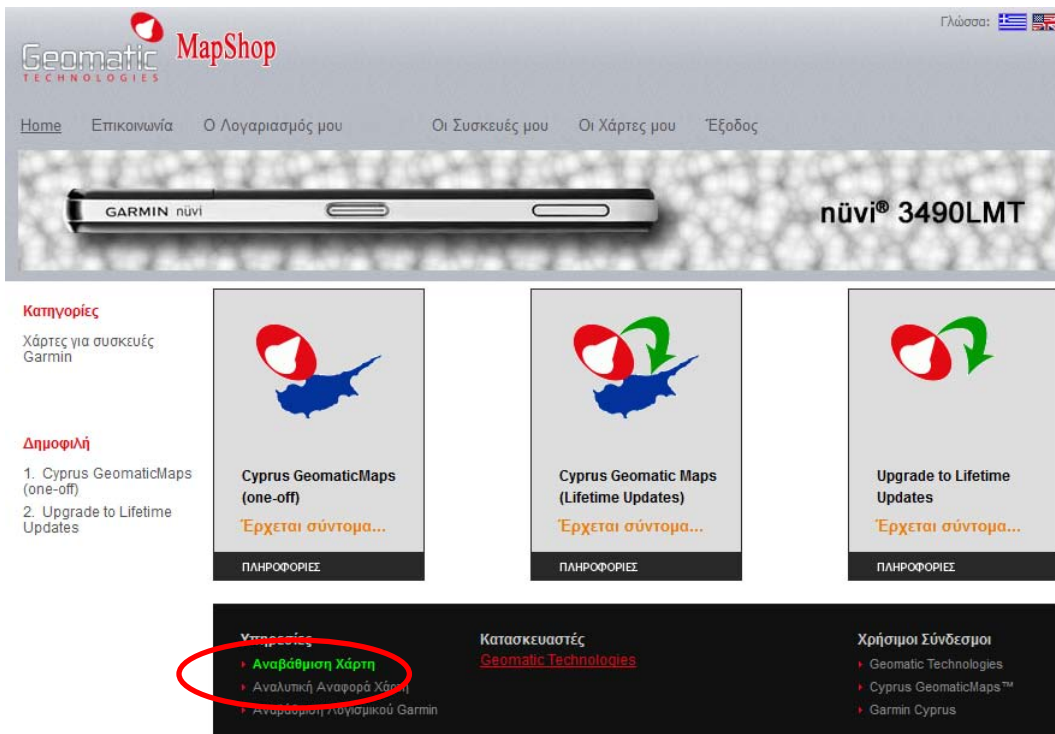

Εάν είναι η πρώτη φορά που κάνετε αναβάθμιση του χάρτη σας από το MapShop, θα σας ζητηθεί να εγκαταστήσετε στον υπολογιστή σας το **“Garmin Communicator Plugin”**. Το “Garmin Communicator Plugin” είναι μια επέκταση που **απαιτείται να ενσωματωθεί στον Browser, για την ορθή αναβάθμιση του χάρτη σας.**

Οι Χάρτες μου - Εγκαταστάσεις & Αναβαθμίσεις

Οδηγίες

Στη σελίδα αυτή θα μπορέσετε να εκτελέσετε αναβάθμιση, ή πρώτη εγκατάσταση ενός προϊόντος που έχετε αγοράσει, στη συσκευή σας. Παρακαλούμε συνδέστε τη συσκευή σας με τον υπολογιστή και πατήστε το κουμπί "Εύρεση Συσκευής". Για αναβάθμιση SD κάρτας χρησιμοποιήστε card reader. Μόλις η συσκευή σας/SD κάρτα εντοπιστεί, ακολουθήστε τις οδηγίες.

Έλεγχος Συσκευής

Προκειμένου να λειτουργήσει η σελίδα αυτή απαιτείται να έχετε εγκαταστήσει το Garmin Communicator plugin. **Κατεβάστε την πιο πρόσφατη έκδοση για να συνεχίσετε.**

Ακολουθήστε τις οδηγίες εγκατάστασης του plugin και επανεκκινήστε τον browser σας.

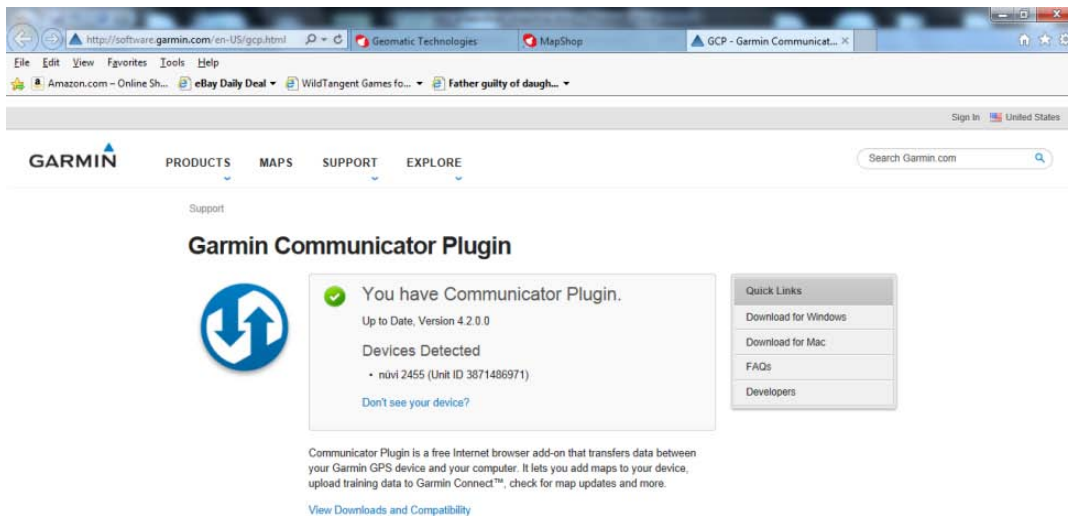
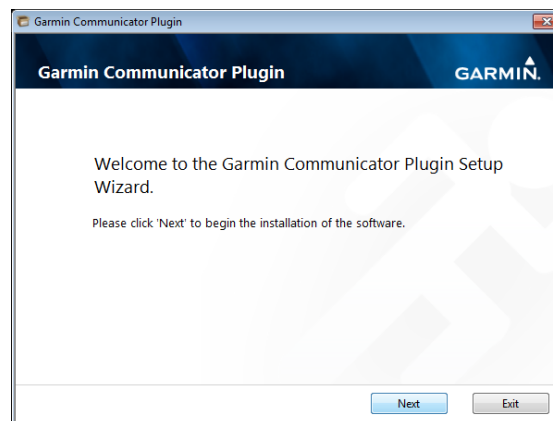

Garmin Communicator Plugin

You have Communicator Plugin.
Up to Date, Version 4.2.0.0

Devices Detected

- nivi 2455 (Unit ID 3871486971)

Don't see your device?

Quick Links

- Download for Windows
- Download for Mac
- FAQs
- Developers

Communicator Plugin is a free Internet browser add-on that transfers data between your Garmin GPS device and your computer. It lets you add maps to your device, upload training data to Garmin Connect™, check for map updates and more.

[View Downloads and Compatibility](#)

Πραγματοποιήστε ξανά είσοδο στο προσωπικό σας λογαριασμό στο MapShop και κατευθυνθείτε στην σελίδα “Οι Χάρτες μου”.

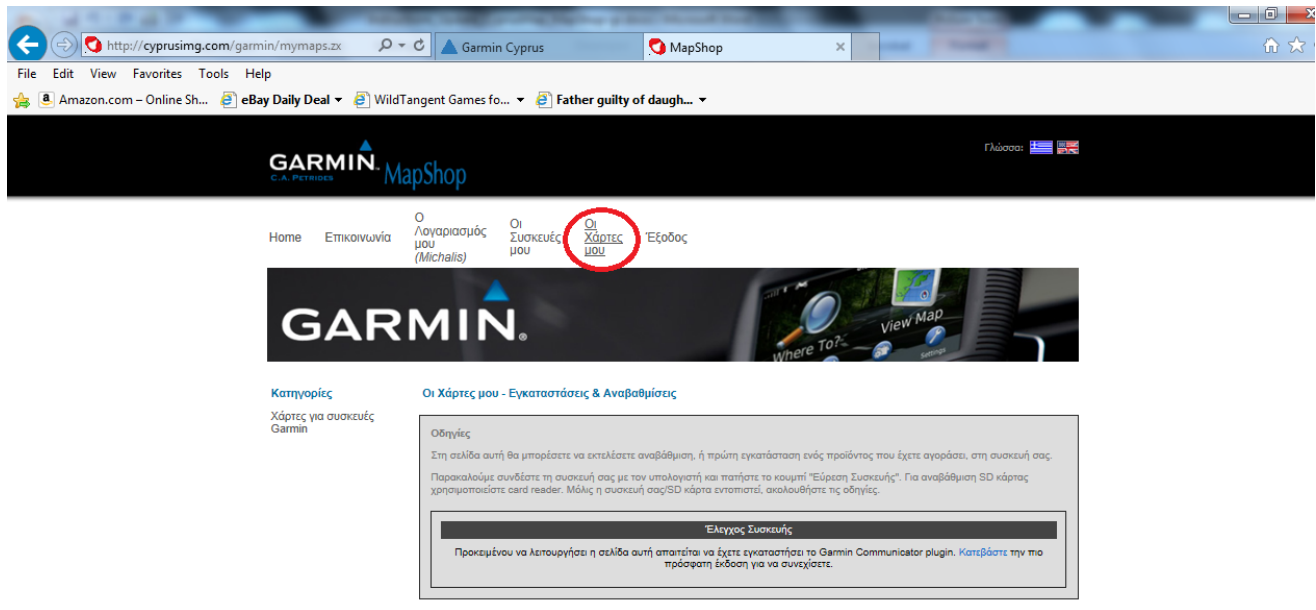

Μετά την εγκατάσταση του plugin, θα πρέπει καταρχήν να το ενεργοποιήσετε στην σελίδα μας. Θα πατήσετε το εικονίδιο με την τροχαλία και στην συνέχεια το “Compatibility View settings”. Στο καινούργιο παράθυρο που θα εμφανιστή επιλέξετε Add για να προστεθεί η ιστοσελίδα στην σχετική λίστα. Στο τέλος επιλέξετε Close για να ολοκληρωθεί η διαδικασία.

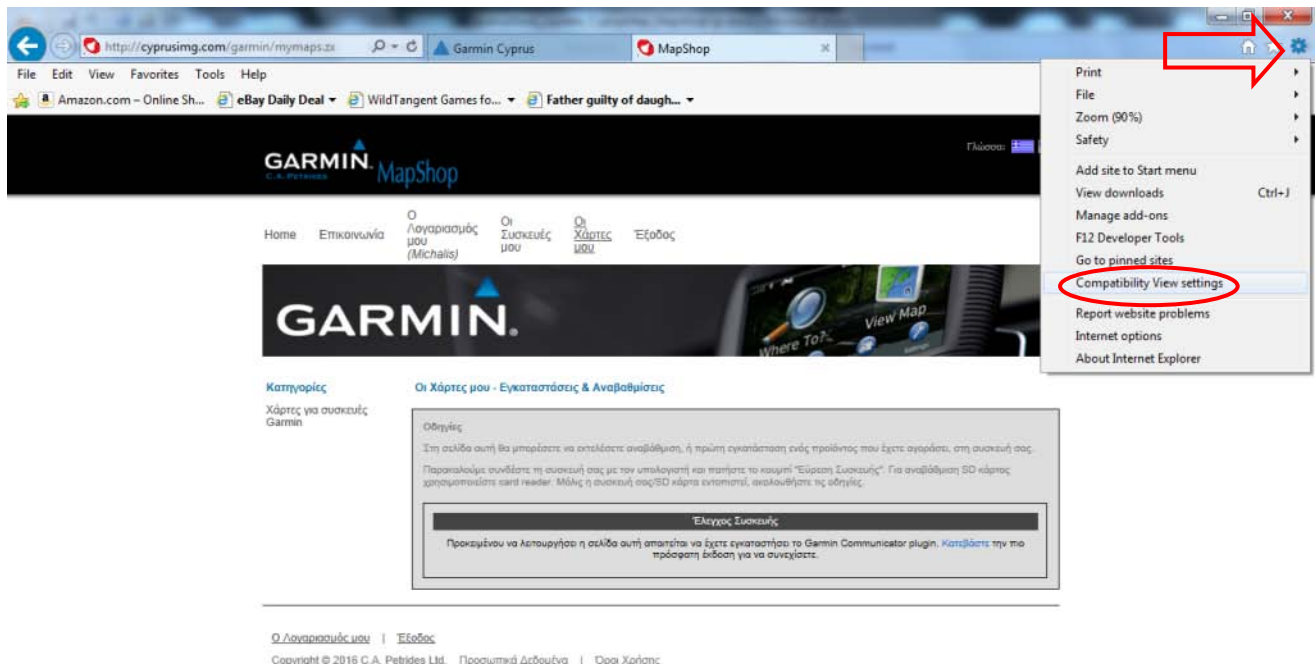

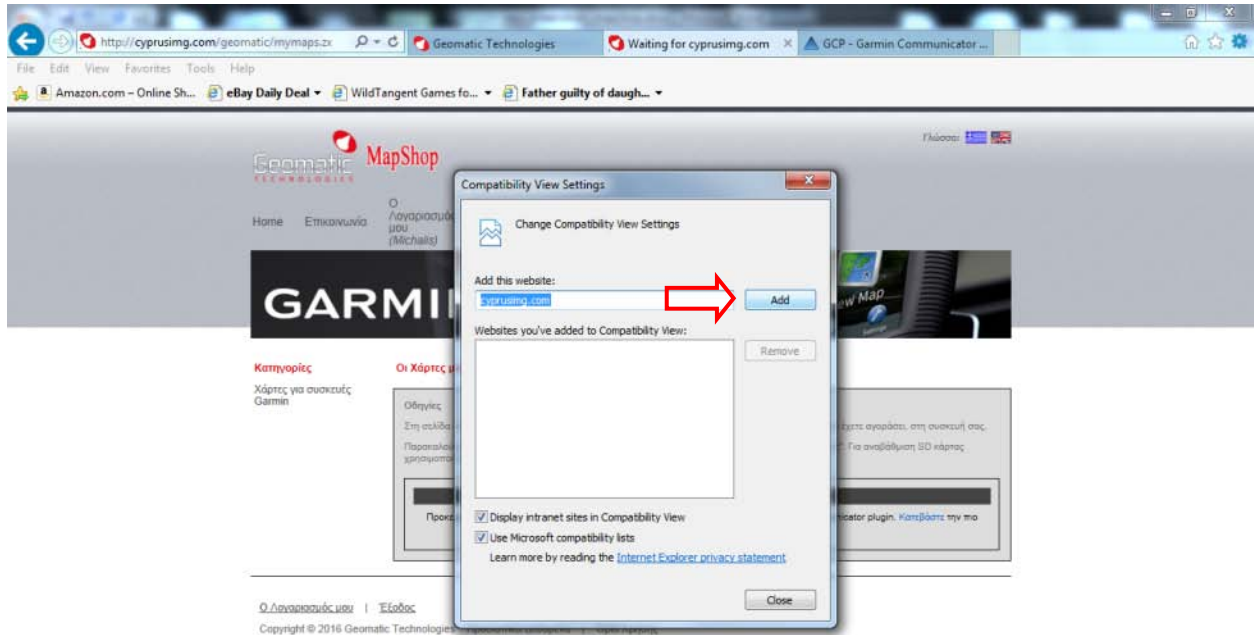

Για να βεβαιωθείτε ότι το plugin εγκαταστάθηκε με επιτυχία θα πρέπει να εμφανιστεί το κουμπί “Εύρεση Συσκευής”. Αν όχι, βεβαιωθείτε ότι ο Browser επιτρέπει στο plugin να τρέξει με αλλαγή στις ρυθμίσεις ασφαλείας.

Οι Χάρτες μου - Εγκαταστάσεις & Αναβαθμίσεις

Οδηγίες

Στη σελίδα αυτή θα μπορείτε να εκτελέσετε αναβάθμιση, ή πρώτη εγκατάσταση ενός προϊόντος που έχετε αγοράσει, στη συσκευή σας. Παρακαλούμε συνδέστε τη συσκευή σας με τον υπολογιστή και πατήστε το κουμπί “Εύρεση Συσκευής”. Για αναβάθμιση SD κάρτας χρησιμοποιήστε card reader. Μόλις η συσκευή σας/SD κάρτα εντοπιστεί, ακολουθήστε τις οδηγίες.

Έλεγχος Συσκευής

Διαθέσιμη την έκδοση 4.0.4.0 του Garmin Communicator plugin.
Συνδέστε τη συσκευή σας και πατήστε το κουμπί “Εύρεση Συσκευής”

Εύρεση Συσκευής

- Ενώστε τη συσκευή στον υπολογιστή σας με τη χρήση του κατάλληλου καλωδίου USB.
- Αν ο χάρτης της Κύπρου είναι εγκατεστημένος σε **SD Card**, **αφαιρέστε** την SD card από την συσκευή σας και εισάγετε την σε ένα **card reader** για να μπορείτε να συνεχίσετε με την αναβάθμιση του χάρτη σας.

Αναβάθμιση του Χάρτη της Κύπρου που είναι εγκατεστημένος σε Συσκευή Garmin

Πατήστε το κουμπί **Εύρεση Συσκευής**. Εάν δεν έχετε ποτέ συσχετίσει τη συσκευή αυτή με το λογαριασμό σας στο MapShop, προχωρήστε με την συσχέτιση από την σελίδα **“Οι Συσκευές μου”**, προκειμένου να μπορείτε να εγκαταστήσετε το χάρτη.

Όταν συσχετίσετε τη συσκευή προχωρήστε με την αναβάθμιση του χάρτη σας, επιστρέφοντας στην σελίδα **“Οι Χάρτες μου”**, **Εύρεση Συσκευής** και στη συνέχεια το κουμπί **Αναβάθμιση**.

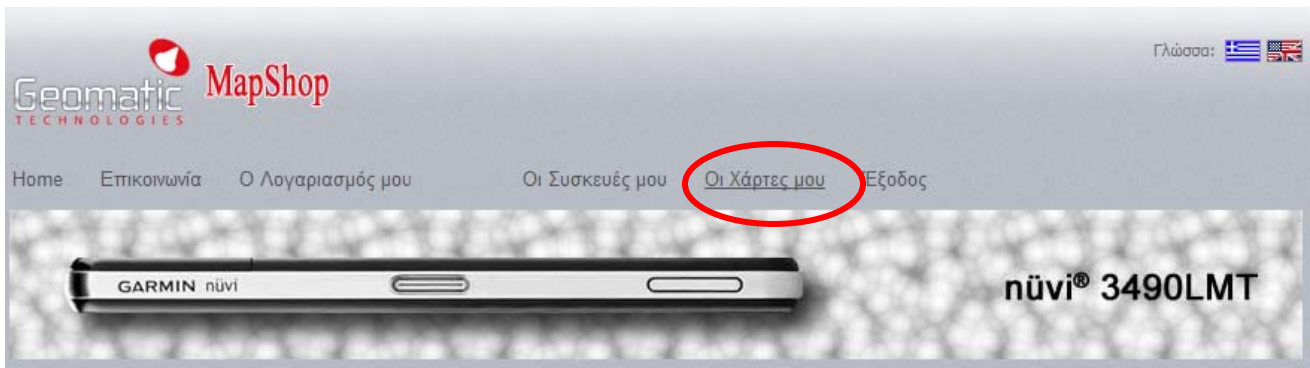

Κατηγορίες

Χάρτες για συσκευές
Garmin

Δημοφιλή

1. Cyprus GeomaticMaps (one-off)
2. Upgrade to Lifetime Updates

Οι Χάρτες μου - Εγκαταστάσεις & Αναβαθμίσεις

Οδηγίες

Στη σελίδα αυτή θα μπορείτε να εκτελέσετε αναβάθμιση, ή πρώτη εγκατάσταση ενός προϊόντος που έχετε αγοράσει, στη συσκευή σας.

Παρακαλούμε συνδέστε τη συσκευή σας με τον υπολογιστή και πατήστε το κουμπί "Εύρεση Συσκευής". Για αναβάθμιση SD κάρτας χρησιμοποιήστε card reader. Μόλις η συσκευή σας/SD κάρτα εντοπιστεί, ακολουθήστε τις οδηγίες.

Έλεγχος Συσκευής

Εντοπίστηκε: 1 συσκευή

Επιλογή Συσκευής:

Έχετε δικαίωμα αναβάθμισης του χάρτη Cyprus GeomaticMaps™ σε αυτή τη συσκευή.

ΠΡΟΣΟΧΗ
Με το πάτημα του κουμπιού 'Αναβάθμιση' παρακάτω, δηλώνετε ότι συναινείτε να πραγματοποιηθεί αναβάθμιση του χάρτη στη συσκευή σας.

Αναβάθμιση του Χάρτη της Κύπρου Geomatic Maps μέσω του Mozilla Firefox

Πατήστε στο σημείο **Αναβάθμιση Χάρτη** που βρίσκεται κάτω αριστερά στην αρχική σελίδα, για να κατευθυνθείτε στη σελίδα αναβάθμισης του κυπριακού σας χάρτη.

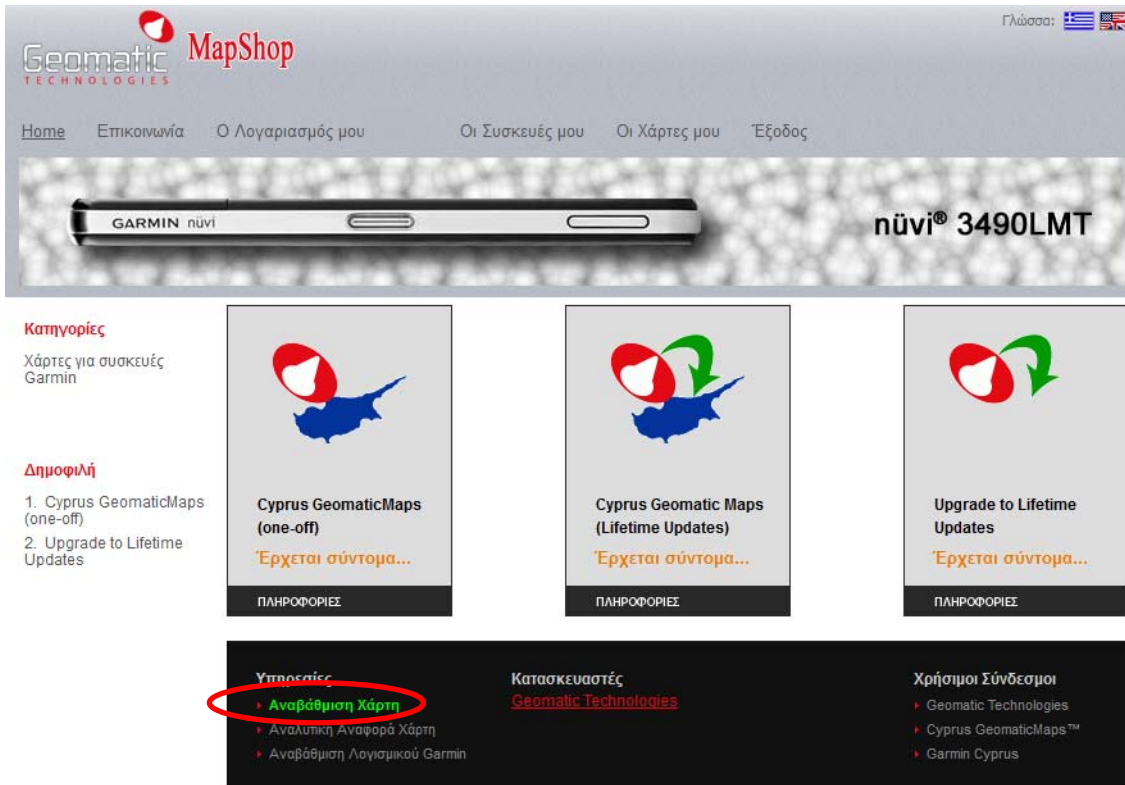

Εάν είναι η πρώτη φορά που κάνετε αναβάθμιση του χάρτη σας από το MapShop, θα σας ζητηθεί να εγκαταστήσετε στον υπολογιστή σας το “Garmin Communicator Plugin”. Το “**Garmin Communicator Plugin**” είναι μια επέκταση που **απαιτείται να ενσωματωθεί στον Browser, για την ορθή αναβάθμιση του χάρτη σας.**

Οι Χάρτες μου - Εγκαταστάσεις & Αναβαθμίσεις

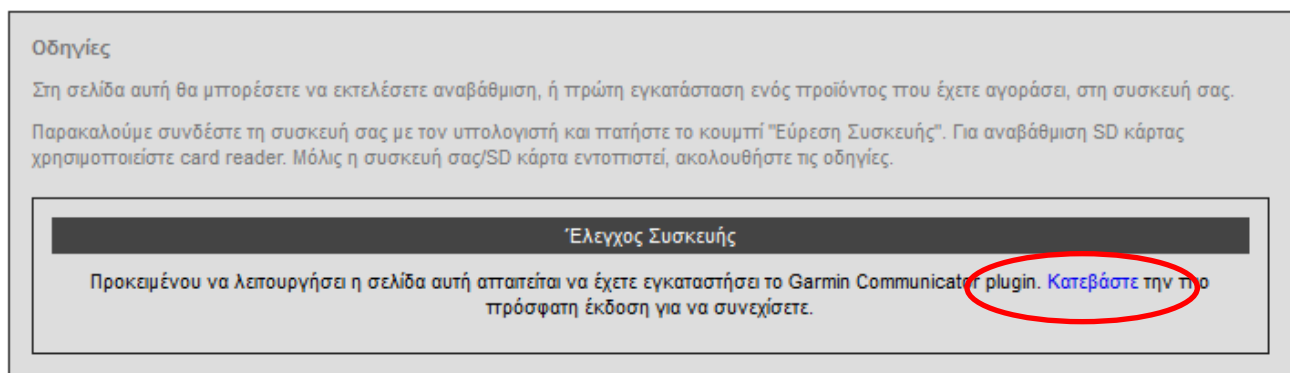

Ακολουθήστε τις οδηγίες εγκατάστασης του plugin και επανεκκινήστε τον browser σας. Αγνοήστε το μήνυμα που εμφανίζεται στην πιο κάτω εικόνα (πατήστε x για να το κλείσετε) και επιλέξτε από το μενού δεξιά την επιλογή **“Download for Windows”**. Κατεβάστε το αρχείο της εγκατάστασης και αφού κατεβεί στον υπολογιστή (πιθανόν στον φάκελο “Downloads”) πατήστε το αρχείο για να προχωρήσετε την διαδικασία εγκατάστασης του plugin.

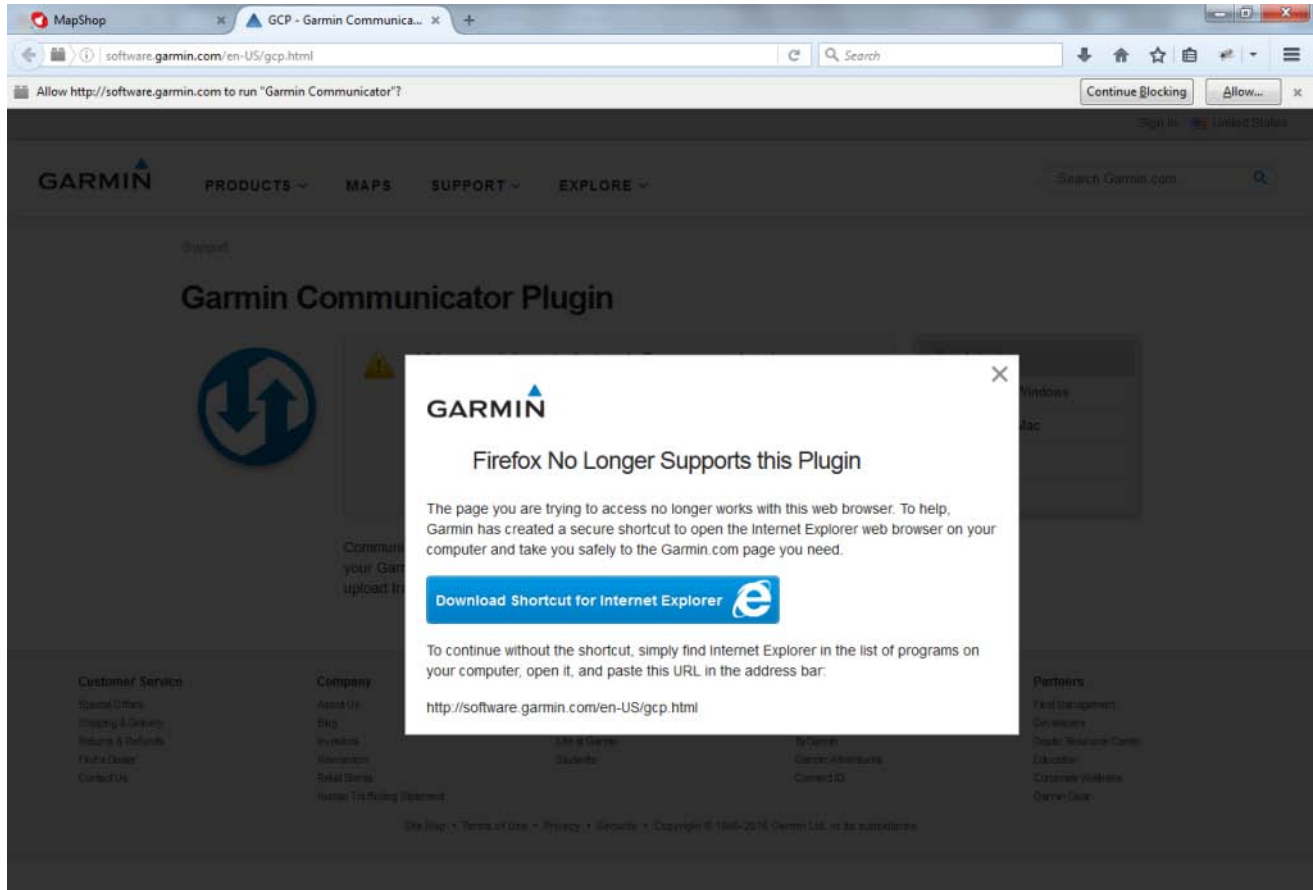

Πραγματοποιήστε ξανά είσοδο στο προσωπικό σας λογαριασμό στο MapShop (στον Firefox) και κατευθυνθείτε στην σελίδα “Οι Χάρτες μου”.

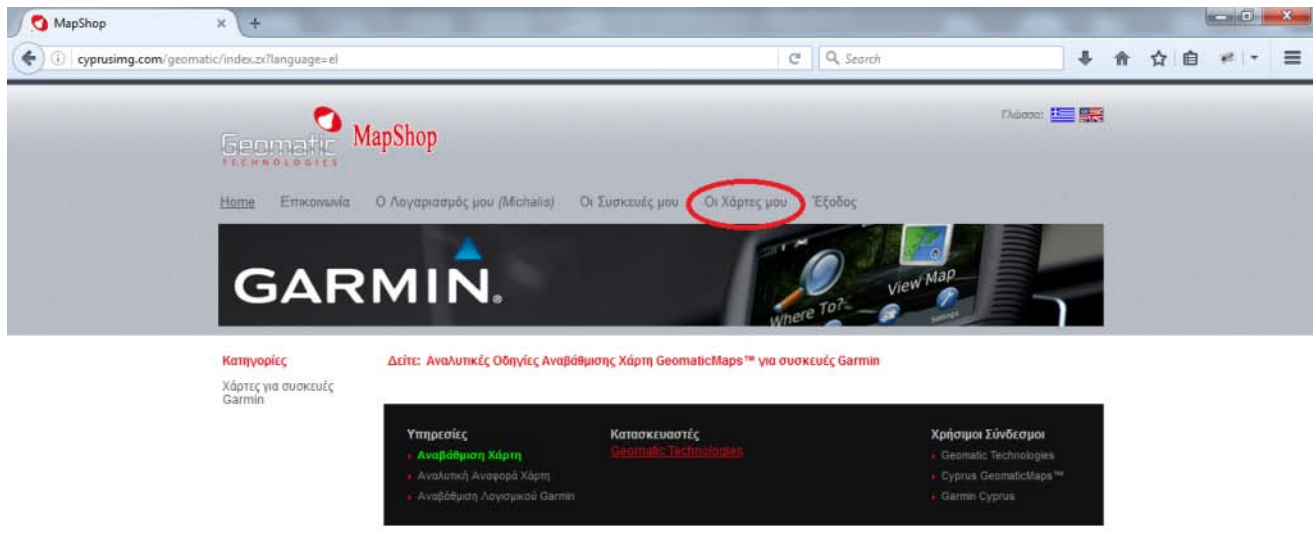

Μετά την εγκατάσταση του plugin, απαιτείται η ενεργοποίηση του στην σελίδα μας. Η ενεργοποίηση πραγματοποιείται με την επιλογή “**Allow**” ή “**Allow and Remember**” όπως παρουσιάζεται στις πιο κάτω εικόνες. Πιθανόν να χρειαστεί να ανανεώσετε την ιστοσελίδα (Refresh) για να ολοκληρωθεί η ενεργοποίησή του.

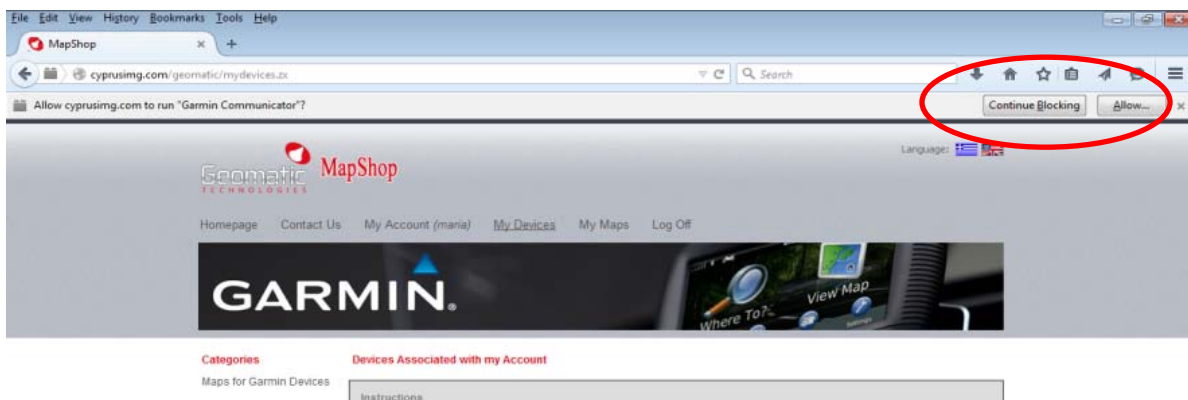

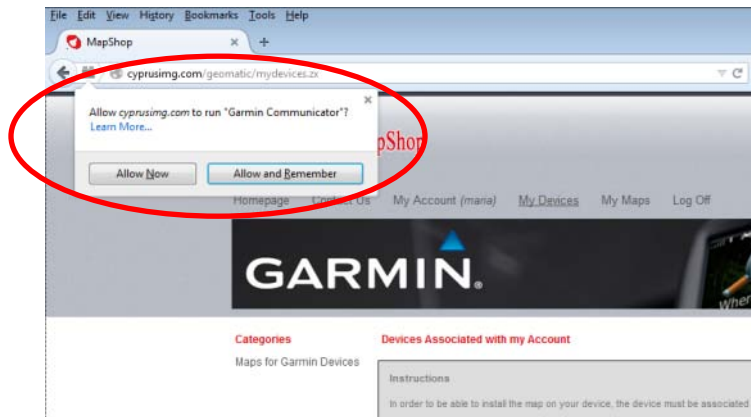

Σε περίπτωση που δεν σας βγάλει την λεζάντα κάτω από το toolbar μπορείτε από μόνι σας να πατήσετε το εικονίδιο που βρίσκετε πάνω αριστερά για να βρείτε την εντολή Allow και να συνεχίσετε κανονικά την εύρεση της συσκευής σας.

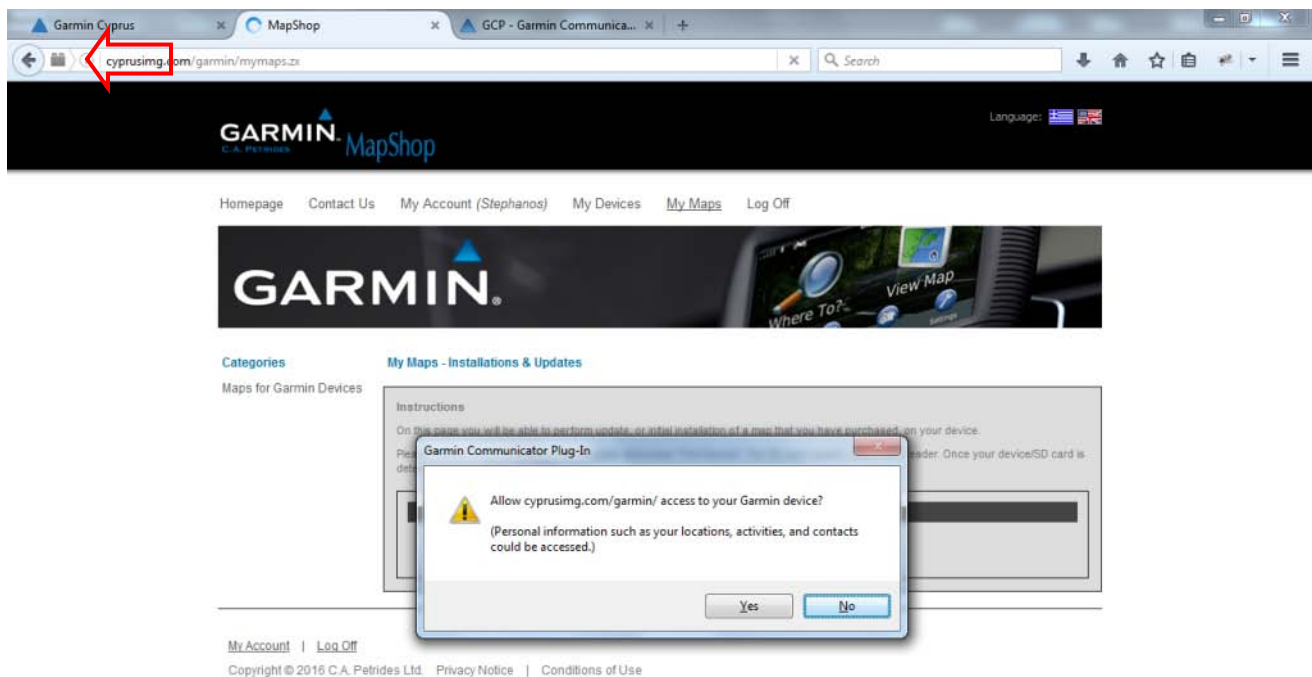

Για να βεβαιωθείτε ότι το plugin εγκαταστάθηκε με επιτυχία θα πρέπει να εμφανιστεί το κουμπί "Εύρεση Συσκευής". Αν όχι, βεβαιωθείτε ότι ο Browser επιτρέπει στο plugin να τρέξει με αλλαγή στις ρυθμίσεις ασφαλείας.

Οι Χάρτες μου - Εγκαταστάσεις & Αναβαθμίσεις

Οδηγίες

Στη σελίδα αυτή θα μπορείτε να εκτελέσετε αναβάθμιση, ή πρώτη εγκατάσταση ενός προϊόντος που έχετε αγοράσει, στη συσκευή σας. Παρακαλούμε συνδέστε τη συσκευή σας με τον υπολογιστή και πατήστε το κουμπί "Εύρεση Συσκευής". Για αναβάθμιση SD κάρτας χρησιμοποιήστε card reader. Μόλις η συσκευή σας/SD κάρτα εντοπιστεί, ακολουθήστε τις οδηγίες.

Έλεγχος Συσκευής

Αναβάθμιση της έκδοσης 4.0.4.0 του Garmin Communicator Plug-in.
Συνδέστε τη συσκευή σας και πατήστε το κουμπί "Εύρεση Συσκευής"

- Ενώστε τη συσκευή στον υπολογιστή σας με τη χρήση του κατάλληλου καλωδίου USB.
- Αν ο χάρτης της Κύπρου είναι εγκατεστημένος σε **SD Card**, **αφαιρέστε** την SD card από την συσκευή σας και εισάγετε την σε ένα **card reader** για να μπορέσετε να συνεχίσετε με την αναβάθμιση του χάρτη σας με τις αντίστοιχες οδηγίες αναβάθμισης του χάρτη σε SD κάρτα.

Διαδικασία Αναβάθμισης του Χάρτη της Κύπρου που είναι εγκατεστημένος σε Συσκευή Garmin

Πατήστε το κουμπί **Εύρεση Συσκευής**. Εάν δεν έχετε ποτέ συσχετίσει τη συσκευή αυτή με το λογαριασμό σας στο MapShop, προχωρήστε με την συσχέτιση, προκειμένου να μπορείτε να εγκαταστήσετε το χάρτη.

Όταν συσχετίσετε τη συσκευή προχωρήστε με την αναβάθμιση του χάρτη σας, επιστρέφοντας στο **Οι Χάρτες μου, Εύρεση Συσκευής** και στη συνέχεια το κουμπί **Αναβάθμιση**.

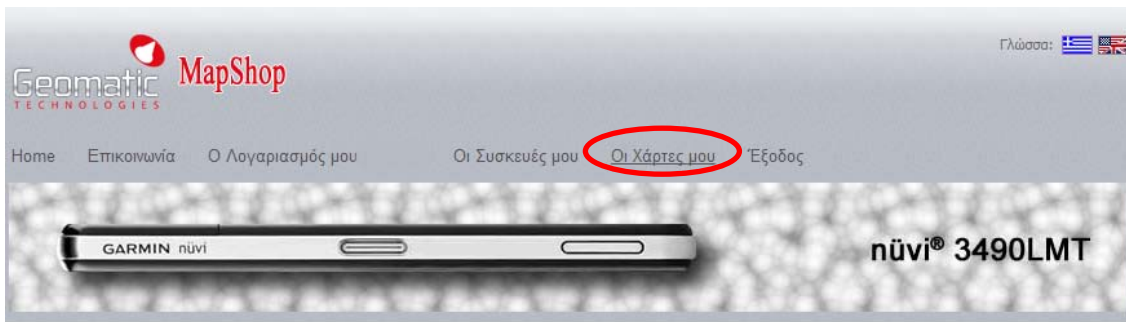

Κατηγορίες

Χάρτες για συσκευές
Garmin

Δημοφιλή

1. Cyprus GeomaticMaps (one-off)
2. Upgrade to Lifetime Updates

Οι Χάρτες μου - Εγκαταστάσεις & Αναβαθμίσεις

Οδηγίες

Στη σελίδα αυτή θα μπορείτε να εκτελέσετε αναβάθμιση, ή πρώτη εγκατάσταση ενός προϊόντος που έχετε αγοράσει, στη συσκευή σας. Παρακαλούμε συνδέστε τη συσκευή σας με τον υπολογιστή και πατήστε το κουμπί "Εύρεση Συσκευής". Για αναβάθμιση SD κάρτας χρησιμοποιήστε card reader. Μόλις η συσκευή σας/SD κάρτα εντοπιστεί, ακολουθήστε τις οδηγίες.

Έλεγχος Συσκευής

Εντοπίστηκε: 1 συσκευή

Επιλογή Συσκευής:

Έχετε δικαίωμα αναβάθμισης του χάρτη Cyprus GeomaticMaps™ σε αυτή τη συσκευή.

ΠΡΟΣΟΧΗ
 Με το πάτημα του κουμπιού 'Αναβάθμιση' παρακάτω, δηλώνετε ότι συναινείτε να πραγματοποιηθεί αναβάθμιση του χάρτη στη συσκευή σας.

Αναβάθμιση Χάρτη της Κύπρου που είναι εγκατεστημένος σε SD Card

Στην περίπτωση που ο χάρτης της Κύπρου είναι εγκατεστημένος σε **SD Card**, πατήστε το κουμπί "Εύρεση συσκευής", επιλέξτε "Memory Card" και ακολούθως ακολουθήστε τις οδηγίες αναβάθμισης που σας δίνονται από κάτω.

Έλεγχος Συσκευής

Εντοπίστηκε: 1 συσκευή

Επιλογή Συσκευής:

Κάρτα SD.
 Εάν ο χάρτης σας είναι εγκατεστημένος σε αυτή την κάρτα SD, προκειμένου να τον αναβαθμίσετε ακολουθήστε τις οδηγίες που παρέχονται εδώ.

ΒΗΜΑ 3^ο

Ασφαλής Κατάργηση

Όταν τελειώσετε με την αναβάθμιση του χάρτη σας, κάντε ασφαλή κατάργηση της συσκευής ή του Card Reader σας.

